



- Telha Cerâmica
- Pedra Granítica
- Betão Armado
- Compósito de Alumínio de cor preta
- Parde vertical verde

+16.50
+15.50
+15.20
+14.20
+3.00
-1.00

"Re-habitar as Termas Radium"

Cláudia Vanessa Marques Gonçalves
Alçado Frontal proposto (A-A)
Desenho 32
Escala 1/200
Orientadora - Prof. Doutora Inês Daniel de Campos
Co-orientadora - Prof. Doutora Cláudia Sofia Beato
Universidade da Beira Interior novembro 2019

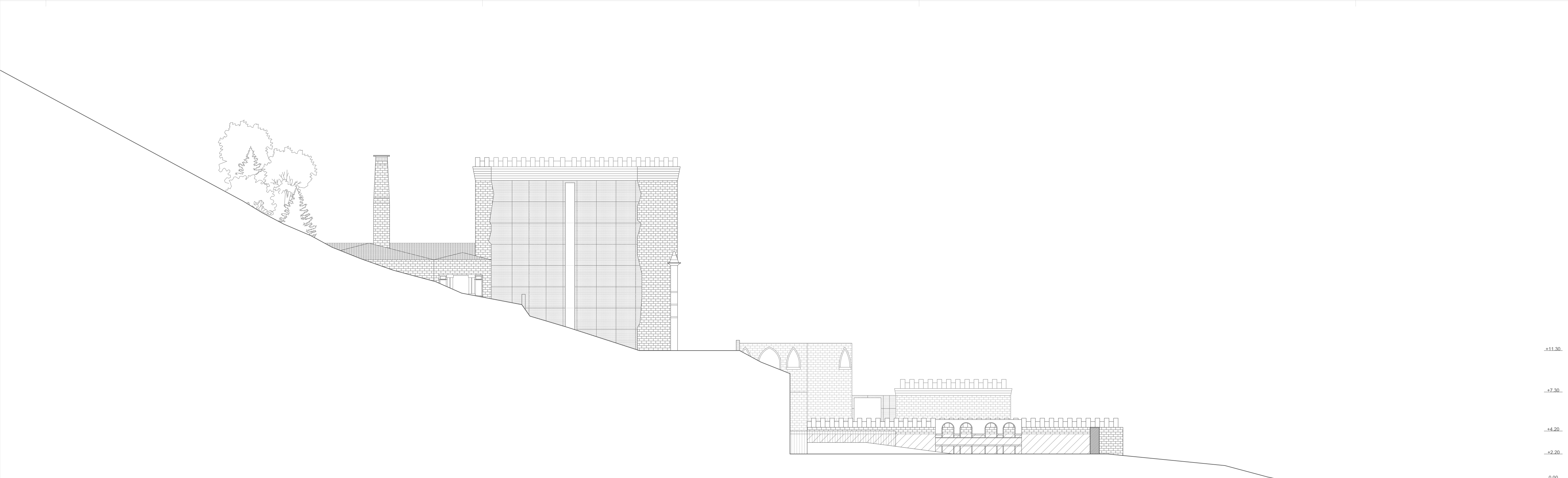

- Telha Cerâmica
- Pedra Granítica
- Deck
- Compósito de Alumínio de cor preta
- Água

+15.20
+15.00
+14.20
+3.00
-1.00

"Re-habitar as Termas Radium"

Cláudia Vanessa Marques Gonçalves
Alçado Lateral Esquerdo proposto (B-B)
Desenho 33
Escala 1/200
Orientadora - Prof. Doutora Inês Daniel de Campos
Co-orientadora - Prof. Doutora Cláudia Sofia Beato
Universidade da Beira Interior novembro 2019

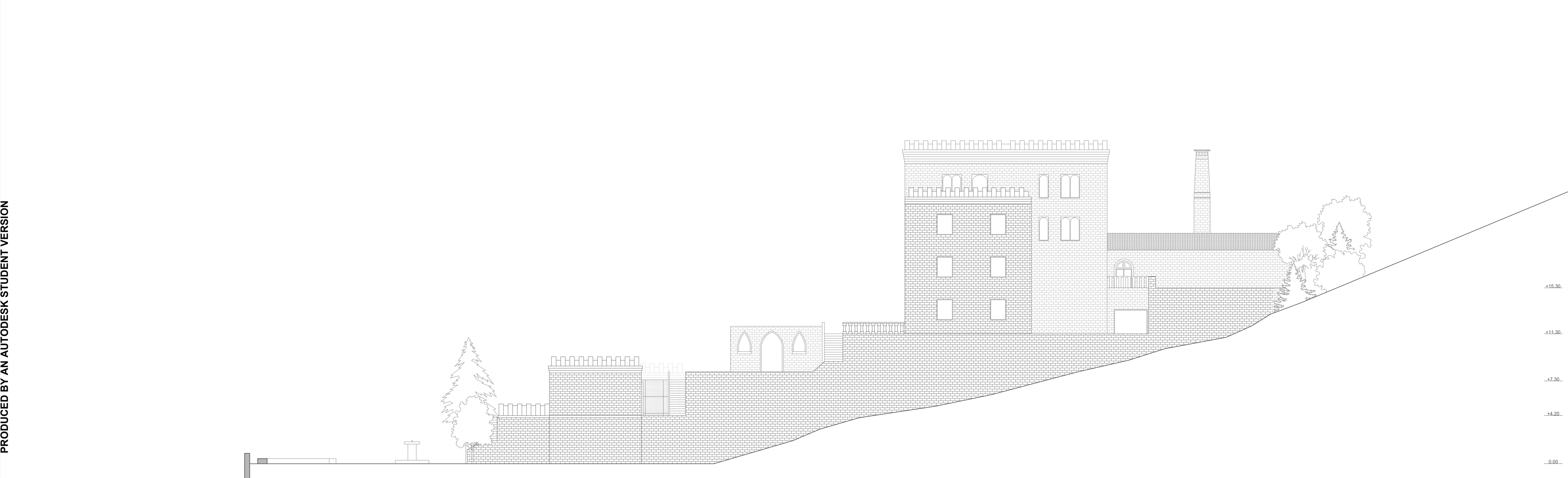

- Telha Cerâmica
- Pedra Granítica
- Compósito de Alumínio de cor preta

+15.20
+15.00
+14.20
+3.00
-1.00

"Re-habitar as Termas Radium"

Cláudia Vanessa Marques Gonçalves
Alçado Lateral Direito proposto (C-C)
Desenho 34
Escala 1/200
Orientadora - Prof. Doutora Inês Daniel de Campos
Co-orientadora - Prof. Doutora Cláudia Sofia Beato
Universidade da Beira Interior novembro 2019

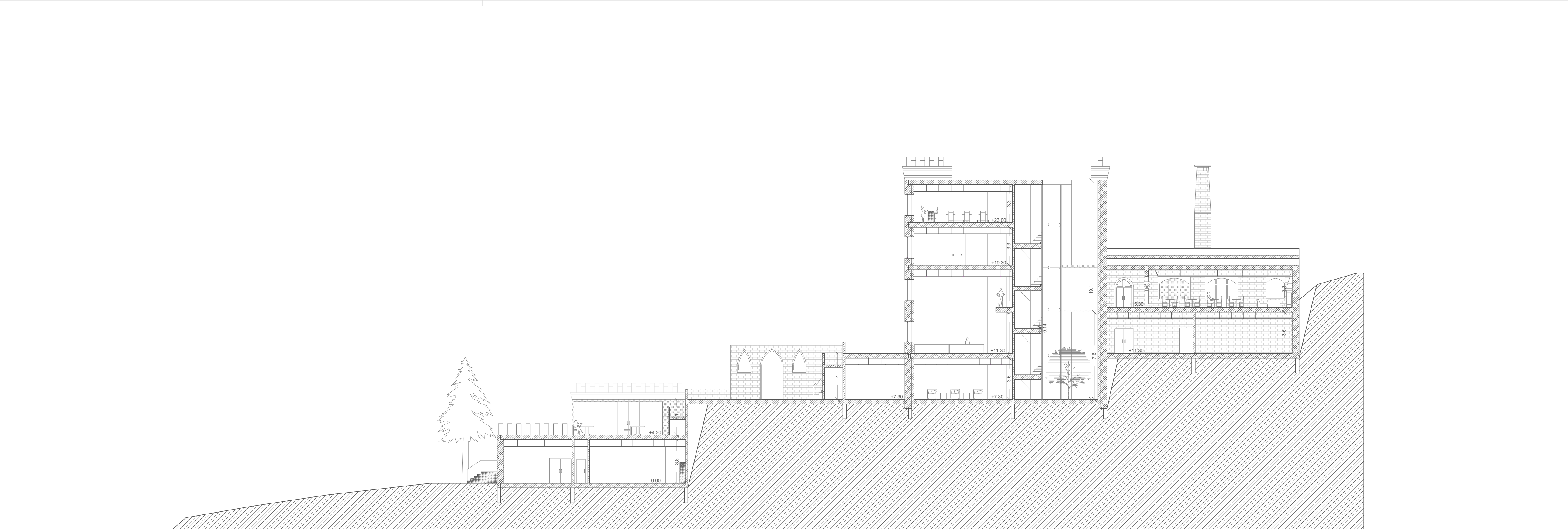

- Telha Cerâmica
- Pedra Granítica
- Compósito de Alumínio de cor preta

+15.20
+15.00
+14.20
+3.00
-1.00

"Re-habitar as Termas Radium"

Cláudia Vanessa Marques Gonçalves
Corte do proposto (D-D)
Desenho 35
Escala 1/200
Orientadora - Prof. Doutora Inês Daniel de Campos
Co-orientadora - Prof. Doutora Cláudia Sofia Beato
Universidade da Beira Interior novembro 2019

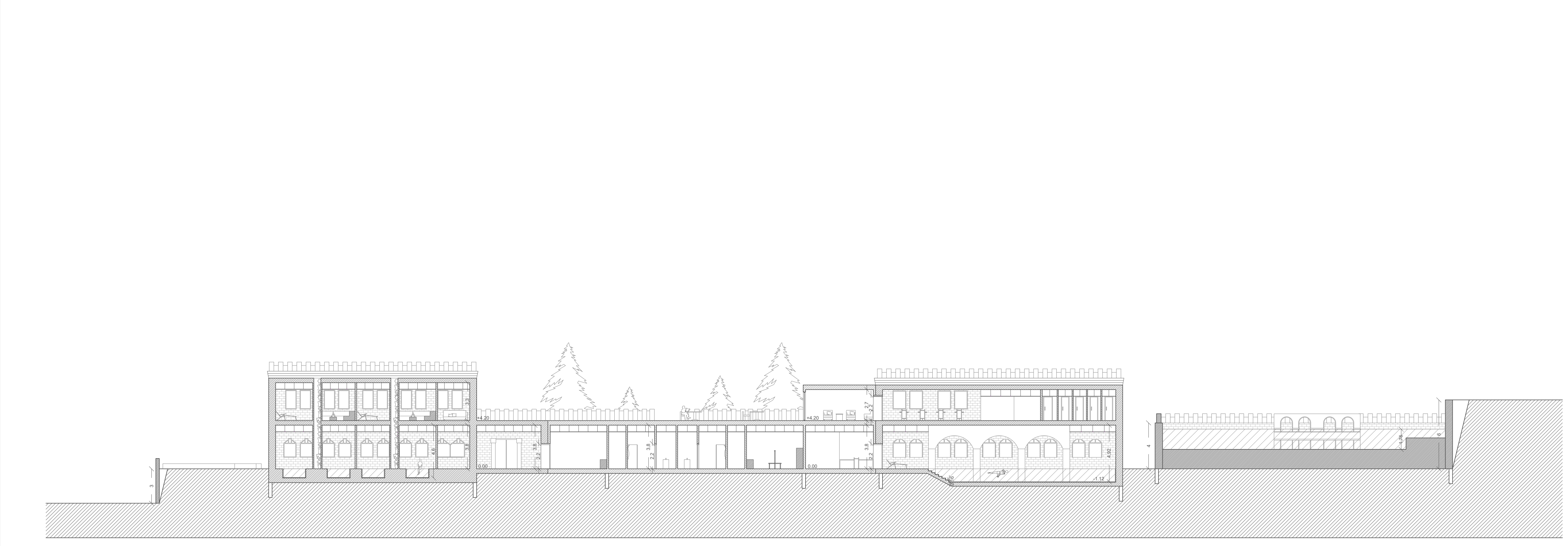

- Telha Cerâmica
- Pedra Granítica
- Compósito de Alumínio de cor preta

+15.20
+15.00
+14.20
+3.00
-1.00

"Re-habitar as Termas Radium"

Cláudia Vanessa Marques Gonçalves
Corte do proposto (E-E)
Desenho 36
Escala 1/200
Orientadora - Prof. Doutora Inês Daniel de Campos
Co-orientadora - Prof. Doutora Cláudia Sofia Beato
Universidade da Beira Interior novembro 2019