

LE1.C.RC.1

LE1.RC.P1.1

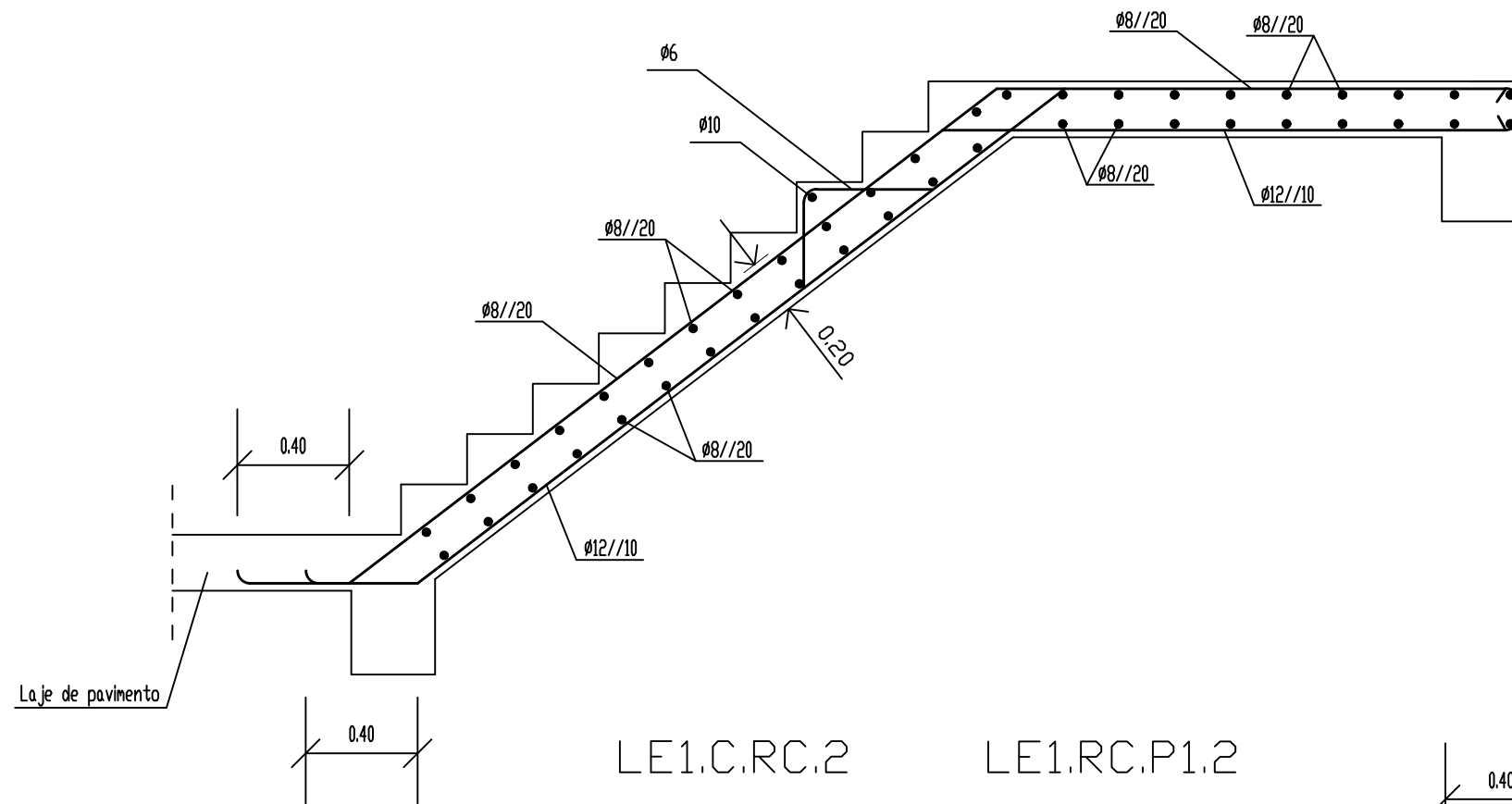

LE1.C.RC.2

LE1.RC.P1.2

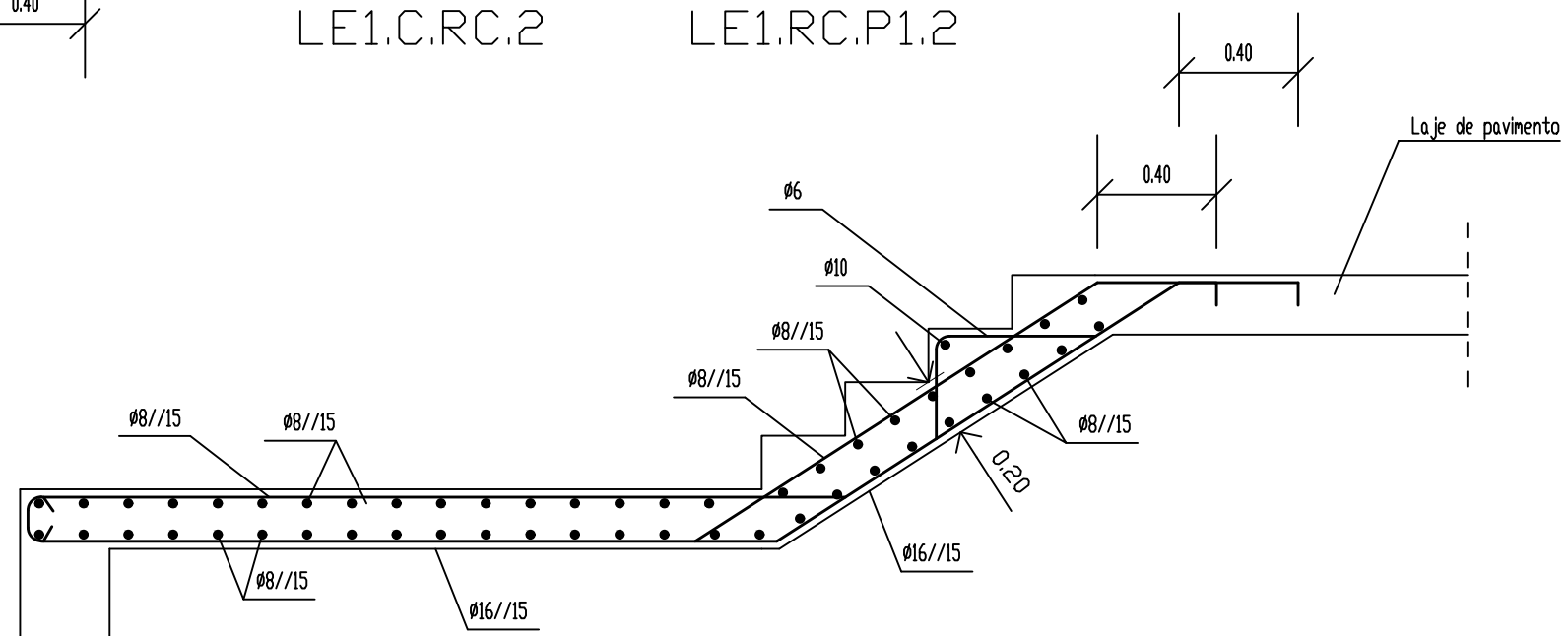

**Hotel Henriques**

Localização - Belmonte

**Designação - Laje de Escadas**  
Corte Longitudinal

**Autor - Daniela Alexandra Ribeiro Lopes** n° 25585

Universidade da Beira Interior - UBI - Projeto de Mestrado | Projeto de Estabilidade I 5º Ano | 2014 - 2015

Estado do Projecto - Entrega Final

Escala - 1/25

Data - Outubro, 2015

Desenho - n° 63